

SECTION SPORTIVE TRÉMOLIÈRES

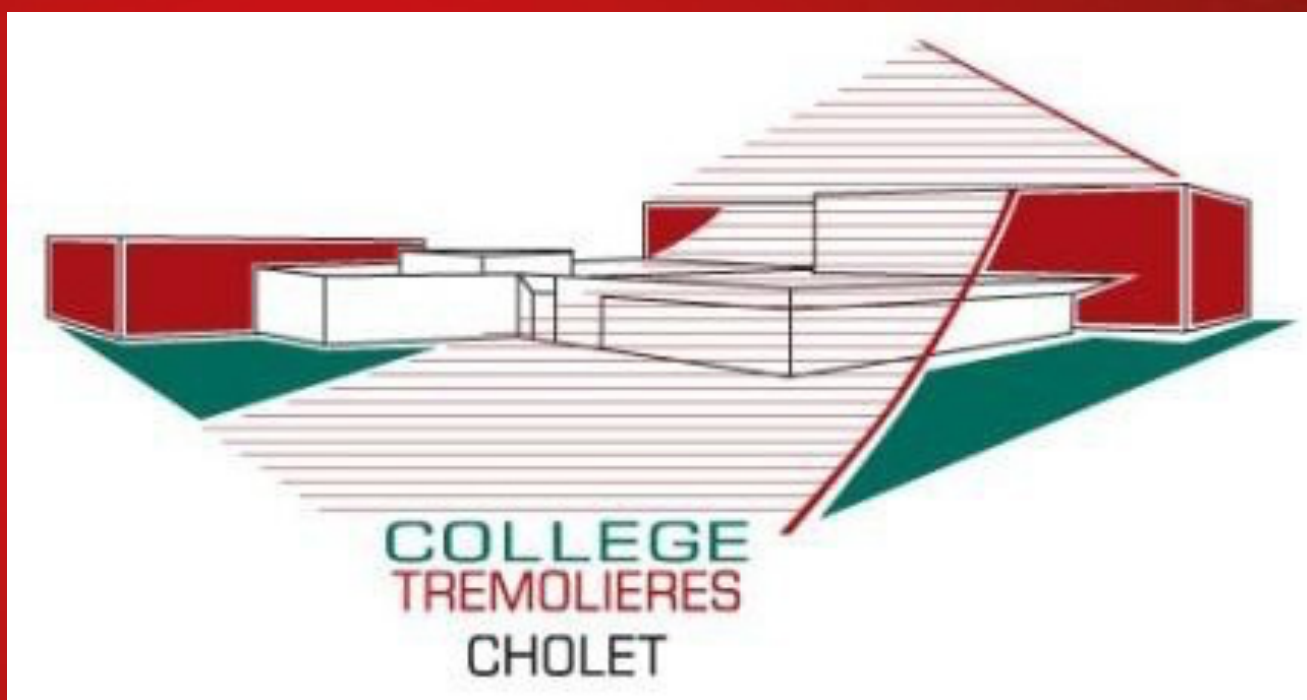

PRÉSENTATION

SECTION SPORTIVE TRÉMOLIÈRES

La **Section Sportive Scolaire** du Collège Trémolières s'inscrit dans le Projet Sportif Régional Elite. Cette dernière s'adresse aux meilleurs jeunes « potentiels »... dans une « structure » adaptée... pour jouer les meilleures compétitions !

En tant que dispositif éducatif, elle contribue à la réussite sportive et scolaire de jeunes motivés et volontaires. Ces derniers sont encadrés par des entraîneurs diplômés de Cholet Basket.

Elle s'adresse aux garçons et aux filles voulant concilier leurs études avec leur passion pour le Basket de la 6ème à la 3ème. Ces élèves doivent montrer un sérieux et une implication à tous les niveaux.

LES OBJECTIFS

- ★ Amener les élèves au meilleur niveau scolaire pour qu'ils aient un bagage solide en plus du bagage sportif.
- ★ Amener les jeunes au meilleur niveau et favoriser l'épanouissement de leur personnalité.

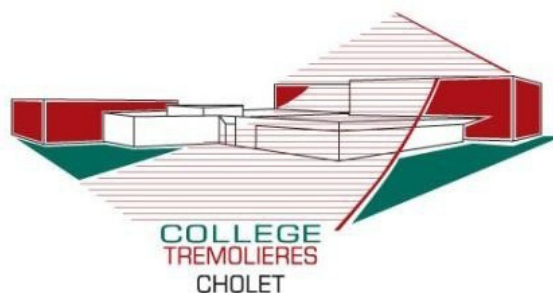

CADRE DE FORMATION

SECTION SPORTIVE TRÉMOLIÈRES

CADRE SCOLAIRE

Le Collège Trémolières est un établissement public situé à proximité (200m) du siège social de Cholet Basket et de son complexe de la Meilleraie.

Il regroupe environ 550 élèves sur quatre niveaux de la 6^e à la 3^e et dispose d'un restaurant scolaire, d'un CDI, d'une cour de récréation, d'un foyer et de différentes animations sur la pause du midi (clubs, UNSS..).

Le projet de l'établissement se décline en 3 points :

- Apprendre le sens de l'effort
- Le « vivre ensemble »
- Le développement personnel



CADRE DE FORMATION

SECTION SPORTIVE TRÉMOLIÈRES

CADRE SPORTIF

Le complexe de la Meilleraie est situé à 200m du Collège Trémolières. La salle Chambord est elle située en face le collège.

Dans la salle de la Meilleraie, les élèves disposent, en plus de la salle d'entraînement, d'une salle de musculation.



SECTION SPORTIVE SCOLAIRE

SECTION SPORTIVE TRÉMOLIÈRES

CONTENU

La Section Sportive Scolaire de Cholet Basket et du Collège Trémolières est proposé pour les 4 niveaux du collèges (6ème, 5ème, 4ème et 3ème). Un nombre limité de place par niveau scolaire est disponible.

Les élèves de la SSS disposent d'un emploi du temps aménagé et bénéficient de 7 à 10 heures d'entraînement par semaine.

L'aménagement de l'emploi du temps demande aux élèves de la SSS un bon niveau scolaire puisque les cours sont concentrés sur un temps réduit pour laisser du temps pour les entraînements. Il faut donc une bonne capacité de compréhension et de travail.

EMPLOI DU TEMPS TYPE

H	Lundi		Mardi	
12h	12h40-14h10 3e Meilleraie		12h40-14h10 4e Meilleraie	
13h				
14h				
15h	15h40 - 17h15 4e Chambord	16H - 17H30 6e/5e Meilleraie	15h40 - 17h15 3e Chambord	15h40 - 17h 6e/5e Meilleraie
16h				
17h				
18h	Fin de journée			

H	Mercredi	Jeudi		Vendredi	
13h	13h45 - 14h45 U15 Gars Meilleraie				
14h					
15h		15h40 - 17h15 4e/3e Chambord	15h40 - 17h 6e/5e Meilleraie	15h40 - 17h15 6e/5e Chambord	
16h	14h45 -				
17h	16h30 U15 Filles Meilleraie	17h30 - 19h U15 Filles - Chambord		17h15 - 19h15	17h15 - 19h15 U15 Filles Du Bellay
18h	Fin de journée			U15 Gars Chambord	

SECTION SPORTIVE SCOLAIRE

SECTION SPORTIVE TRÉMOLIÈRES

ENCADREMENT

La Section Sportive Scolaire est encadrée par 7 entraîneurs et un préparateur physique. Leur rôle se définit ainsi :

- Préparation et animation des séances d'entraînement
- Suivi du développement du sportif
- Relation avec les familles et l'équipe pédagogique du collège
- Relation avec l'équipe administrative du collège

STAFF SPORTIF



Franck BONNELALBAY
Responsable Section
Entraîneur U15 Garçons Élite



Joffrey LEUGÉ
Entraîneur U15 Filles Élite



Nathan DORIZON
Entraîneur U13 Filles



Simon THIBAudeau
Préparateur Physique/entraîneur des U13

ENGAGEMENTS ET OBJECTIFS

SECTION SPORTIVE TRÉMOLIÈRES

ENGAGEMENTS

SPORTIF

L'élève s'engage à :

- Être présent à tous les entraînements proposés
- Participer aux compétitions pour lesquelles il est convoqué
- Participer aux manifestations complémentaires (encadrement, arbitrages, OTM)

SCOLAIRE

L'élève doit :

- Avoir un comportement exemplaire
- Respecter le règlement intérieur du collège
- Mettre en oeuvre tous les moyens pour atteindre de bons résultats scolaires

OBJECTIFS

SPORTIF

- Approfondir et améliorer la pratique du basket
- Augmenter le volume horaire d'entraînements
- Améliorer les qualités physiques
- Développer les qualités techniques et kinesthésiques
- Améliorer les connaissances tactiques

SCOLAIRE

- Augmenter l'estime de soi
- Développer l'esprit d'équipe, le partage et le respect
- Bénéficier d'un planning aménagé
- Améliorer son autonomie
- Gagner en responsabilité
- Avoir accès à la citoyenneté

HÉBERGEMENT

SECTION SPORTIVE TRÉMOLIÈRES

CENTRE D'HÉBERGEMENT

Il se situe à **proximité immédiate** de la salle d'entraînement (100m), du restaurant Le Smash (50m) où se prennent les repas du soir, et du Collèges Trémolières (200m).

Il offre 14 chambres donnant une **grande indépendance** et un **grand confort**, pour leur utilisateur :

- ★ une superficie d'environ 15m²
- ★ un lit de 2m10
- ★ un coin bureau
- ★ une salle de bain avec douche, lavabo et wc

De plus, les pensionnaires ont accès à **une salle de vie avec télévision et canapés** qui leur permet de passer des **moments conviviaux** lorsque l'emploi du temps le permet. Cette salle est aussi utilisée pour les petits-déjeuners et les goûters.

Les intendants du centre, qui vivent sur place, s'occupent de la **laverie pour tous les pensionnaires**.

Le centre d'hébergement est exclusivement réservé aux garçons.

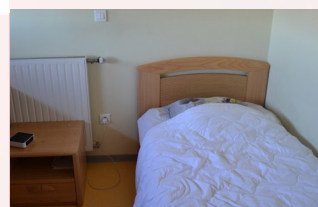
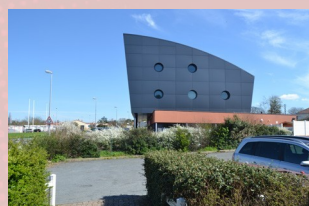

Ce Centre d'Hébergement est un **outil de travail très efficace** : les pensionnaires bénéficient de **conditions d'hébergement optimales**.

FAMILLE D'ACCUEIL

L'hébergement en famille d'accueil est également proposé pour les jeunes souhaitant intégrer la section sportive scolaire et n'habitant pas dans la région choletaise.



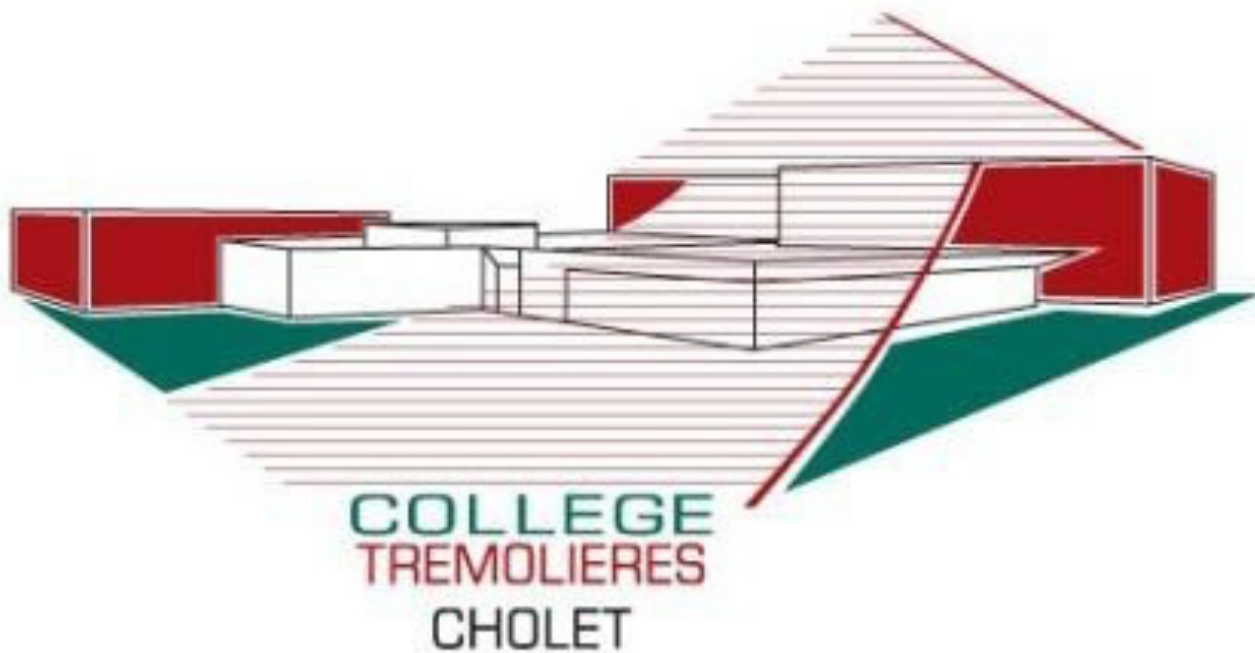

CE.0491859@AC-NANTES.FR



Collège Trémolières - 18 Rue de
Chenonceaux - 49310 Cholet



02 41 65 08 50

Référent Technique Franck BONNELALBAY :
franck.bonnalbay@hotmail.fr / 07 82 05 88 50

Robin SUZEAU :
06 29 71 58 81

